

1 PLANTA DE SITUAÇÃO
ESCALA 1/200

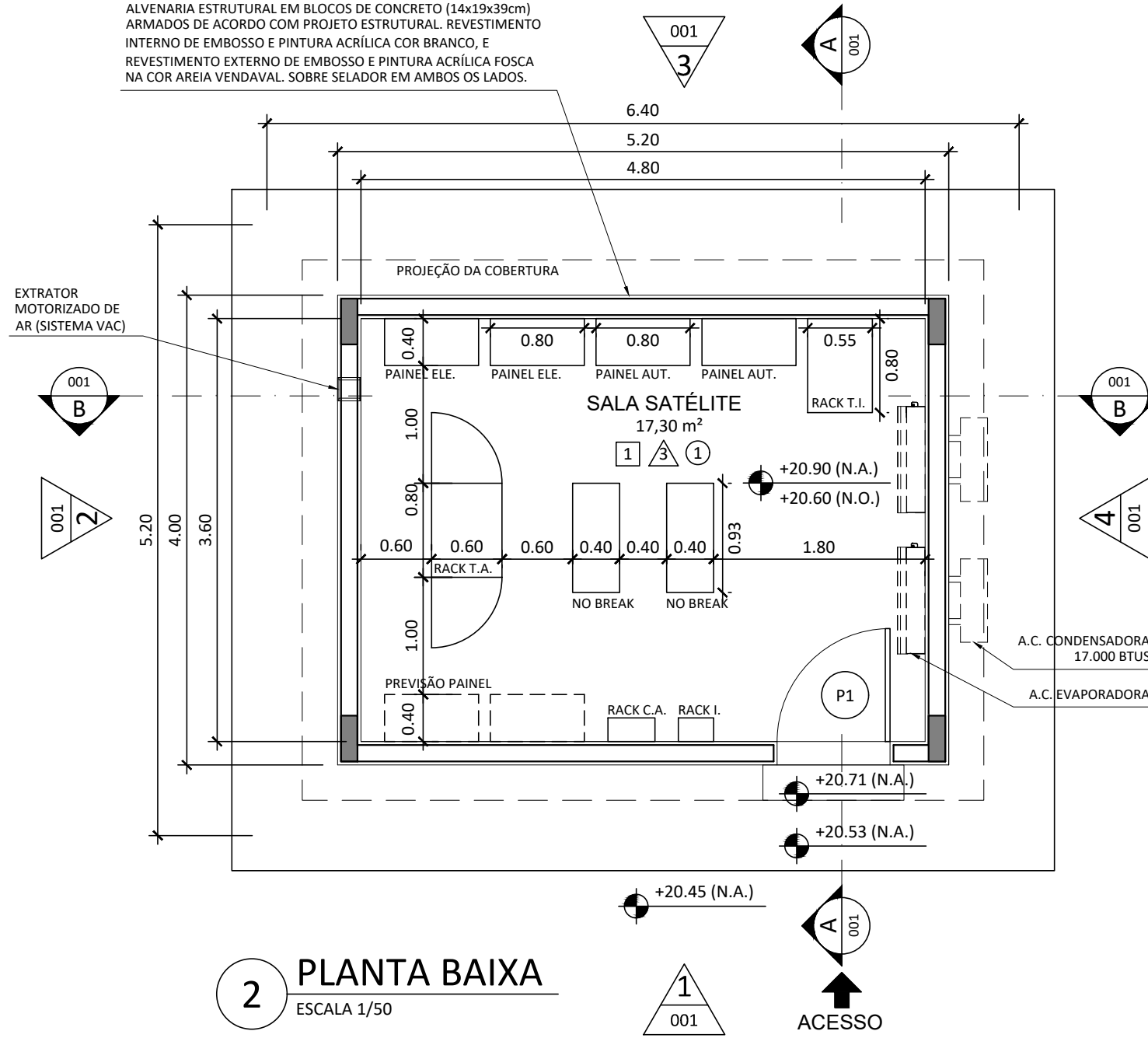

2 PLANTA BAIXA
ESCALA 1/50

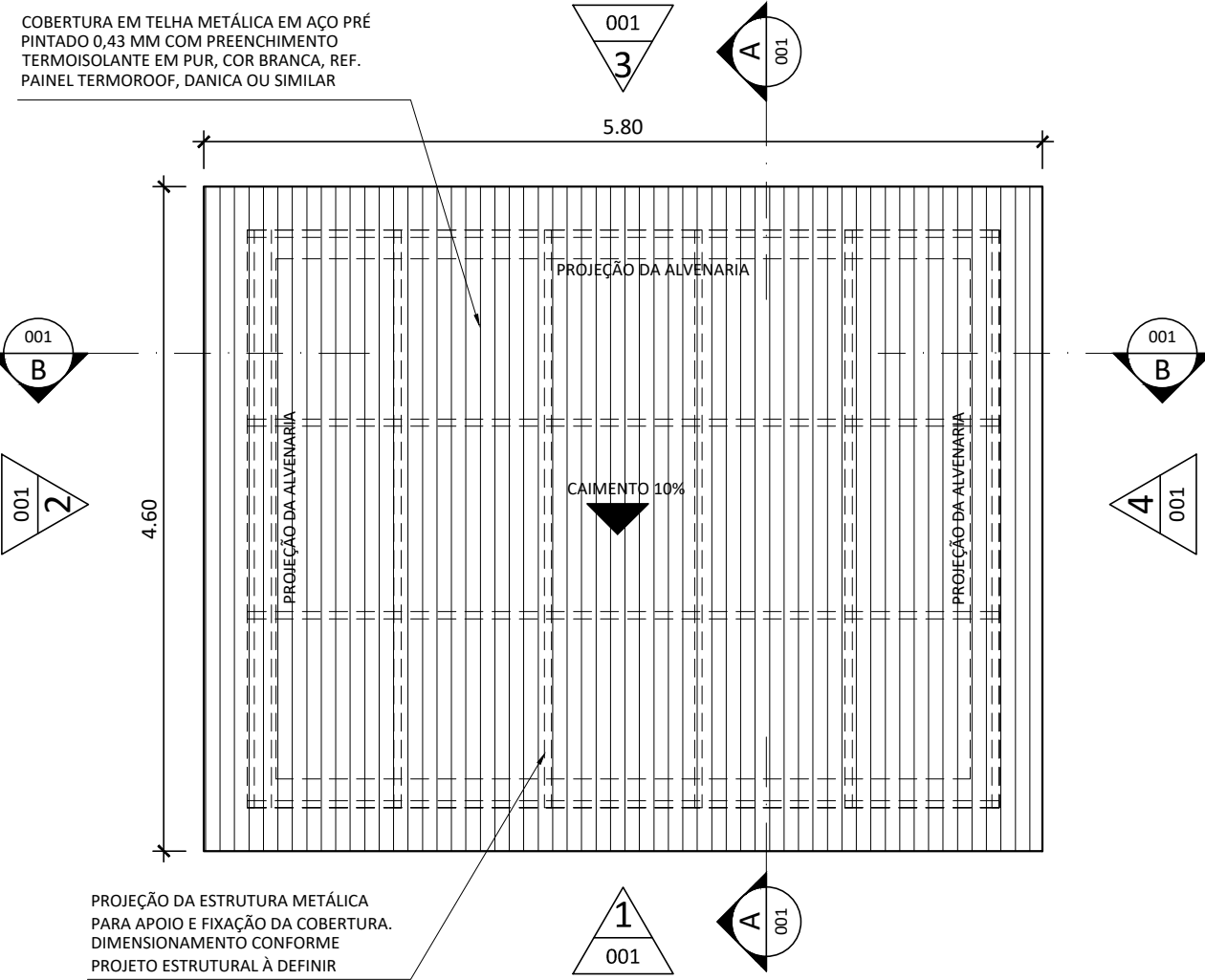

3 PLANTA DE COBERTURA
ESCALA 1/50

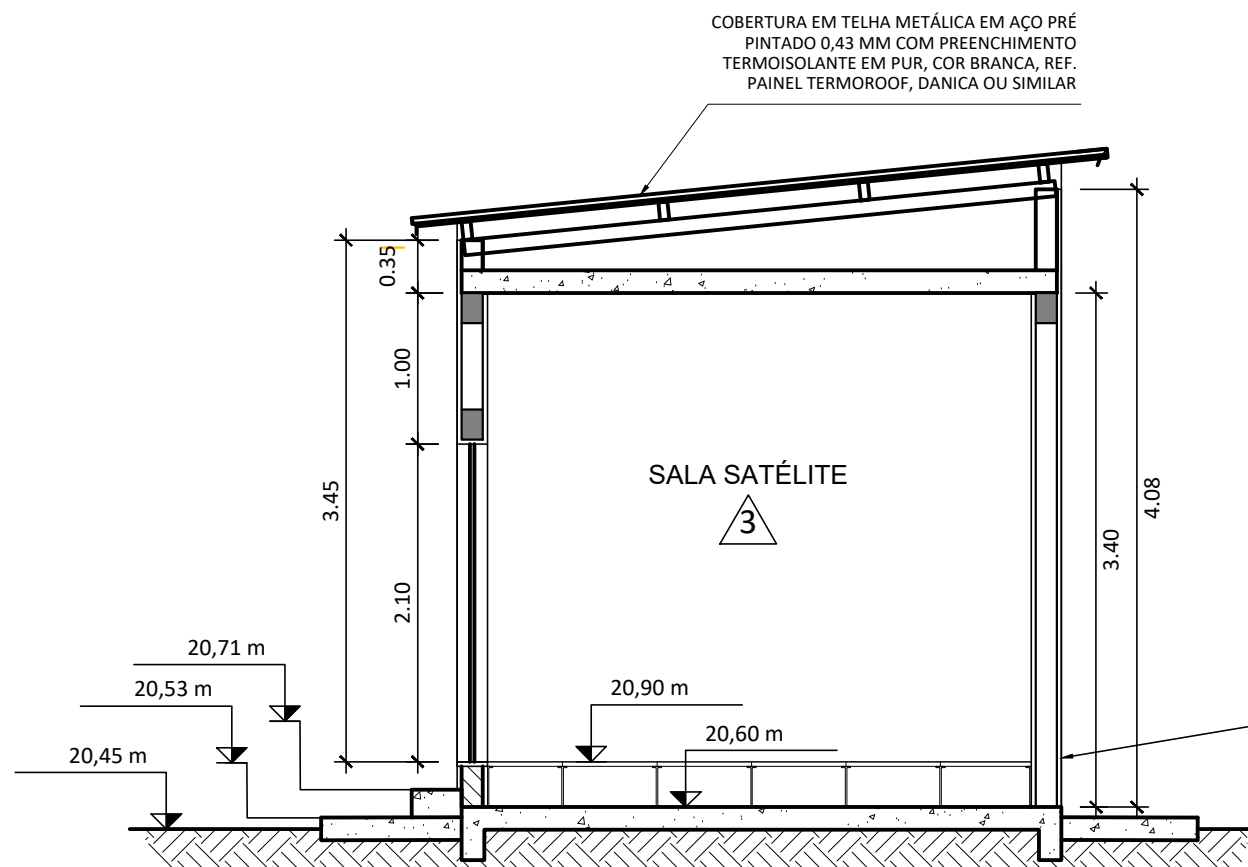

4 CORTE A
ESCALA 1/50

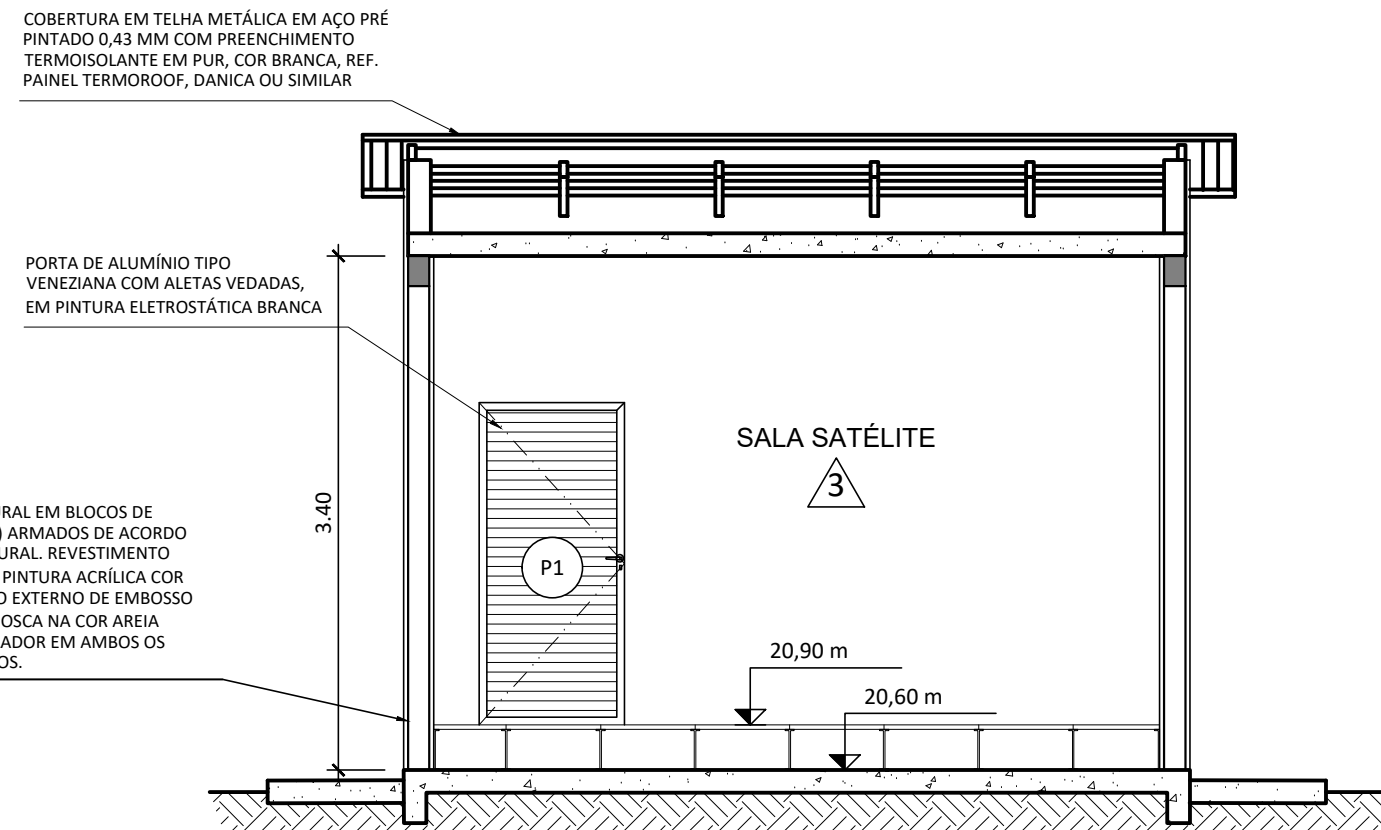

5 CORTE B
ESCALA 1/50

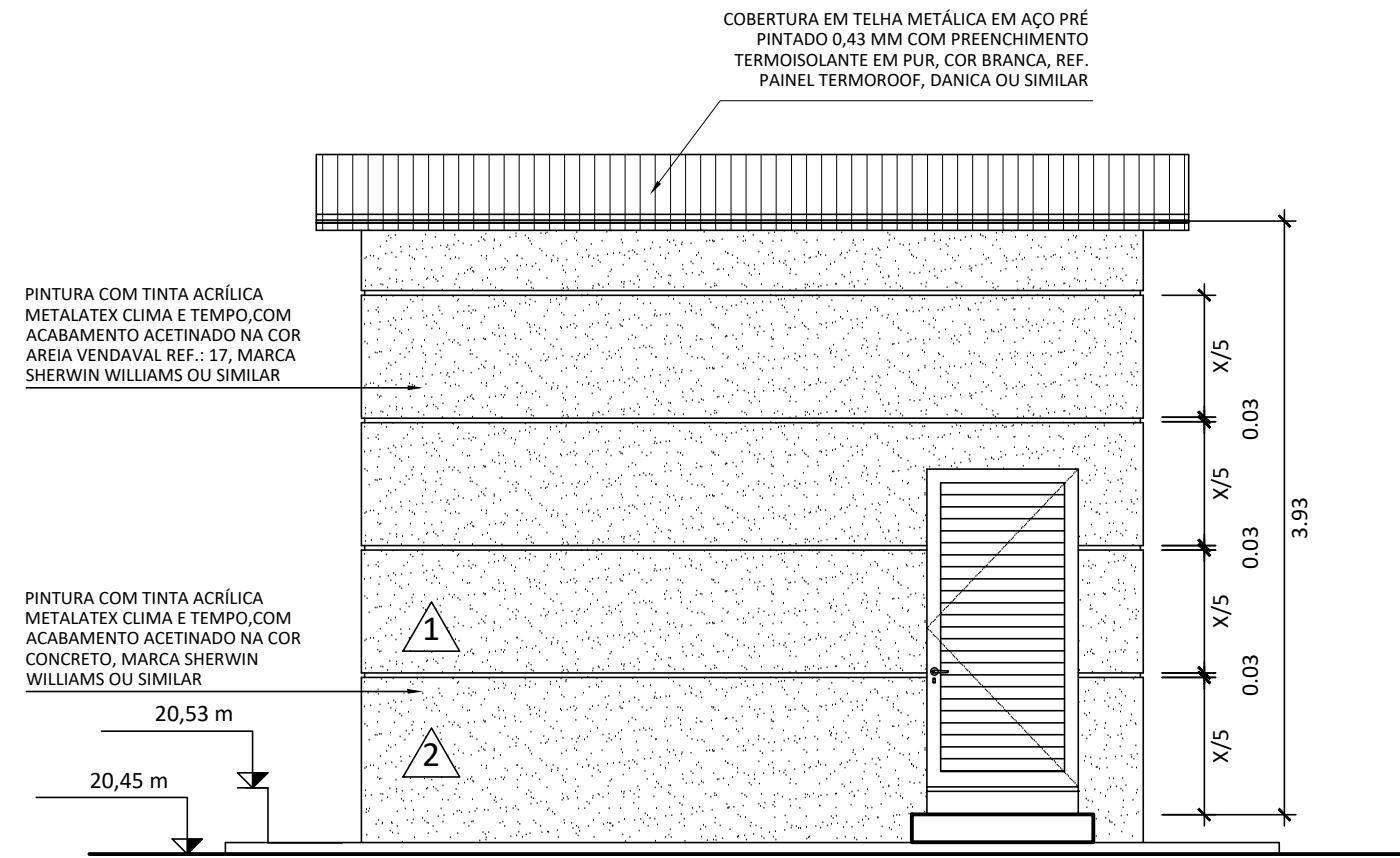

6 VISTA 1
ESCALA 1/50

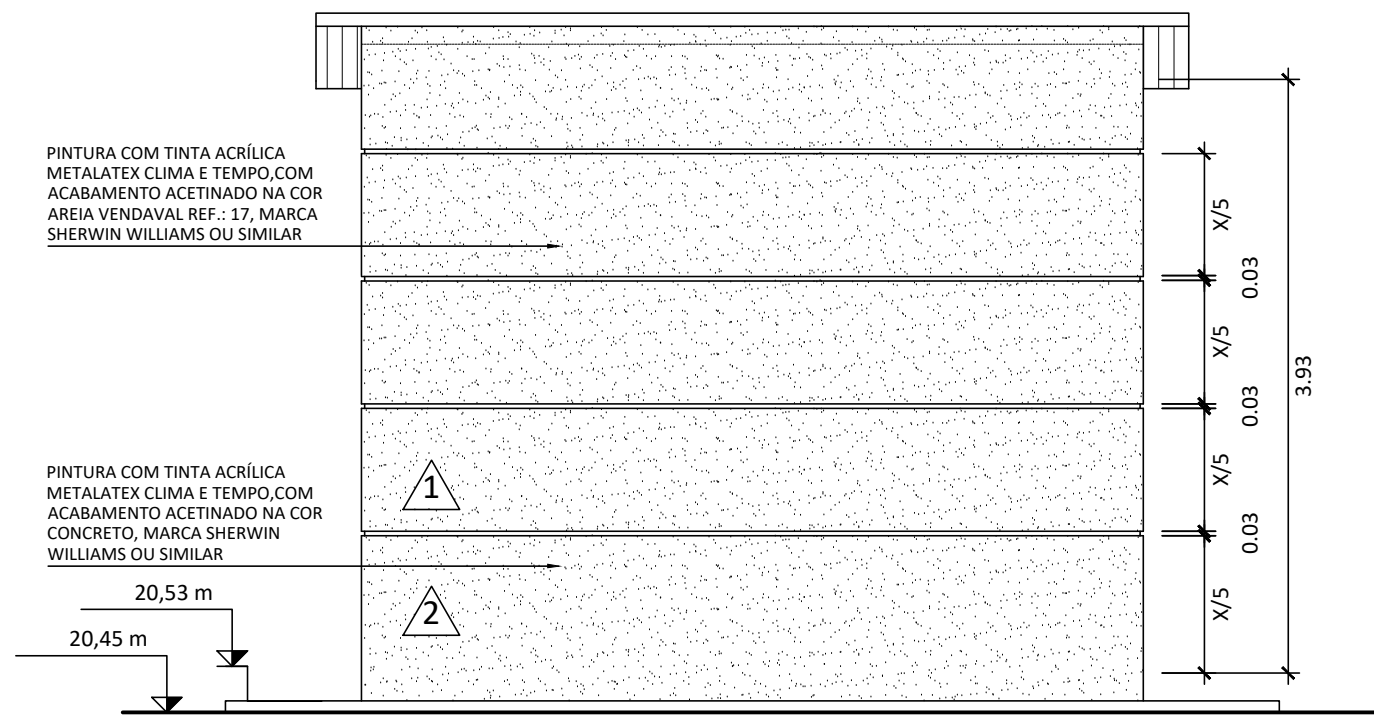

7 VISTA 3
ESCALA 1/50

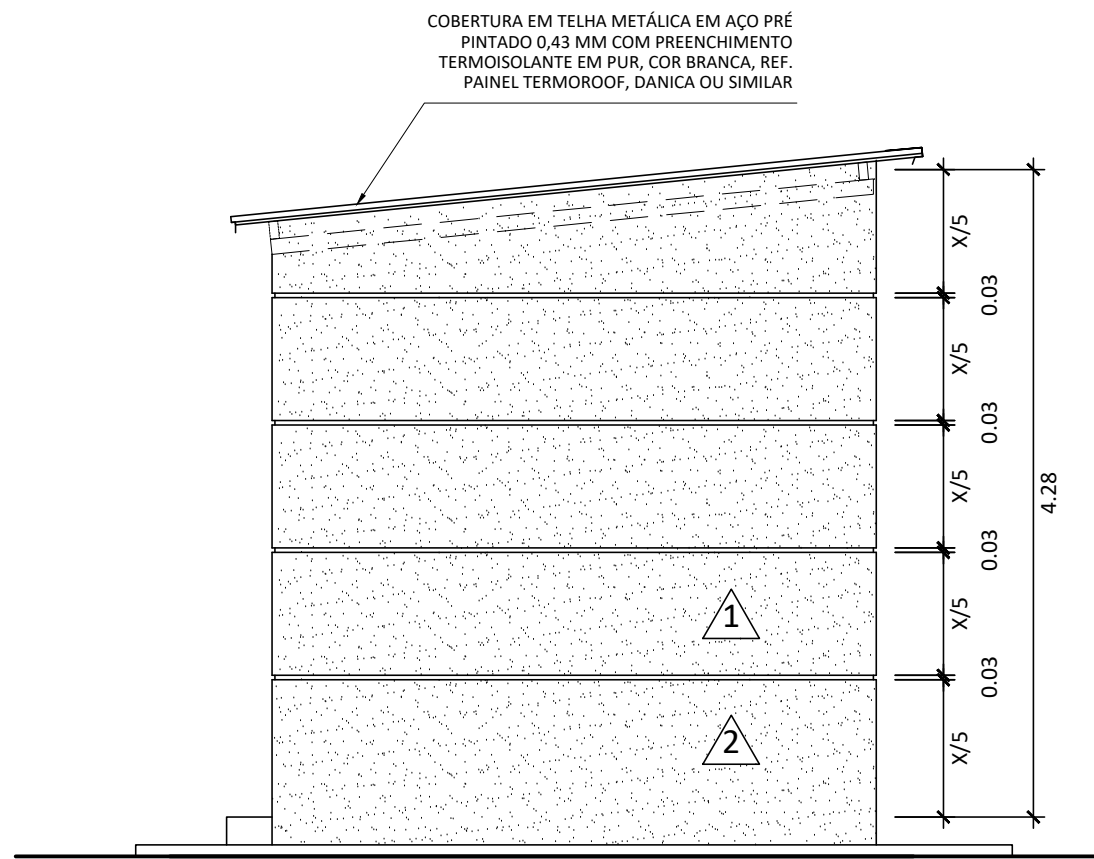

8 VISTA 4
ESCALA 1/50

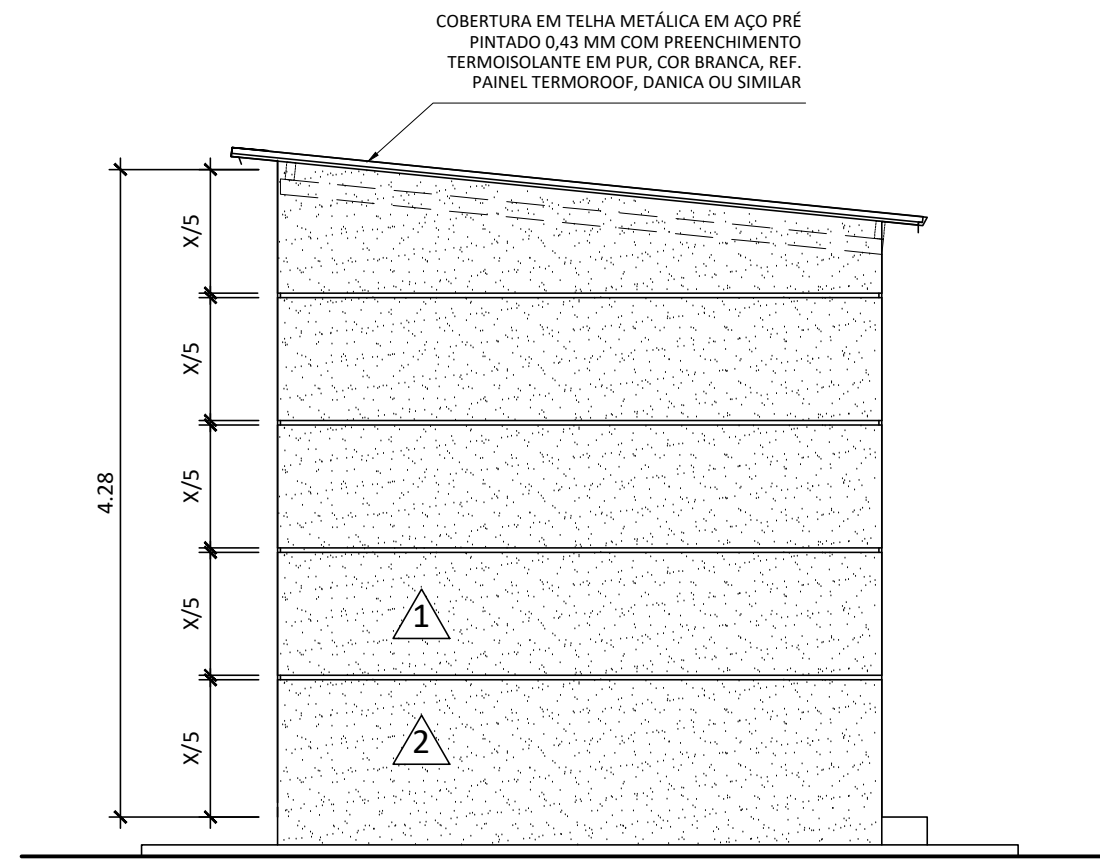

9 VISTA 2
ESCALA 1/50

MANGUINHOS: PLANTA DE SITUAÇÃO | LOCALIZAÇÃO

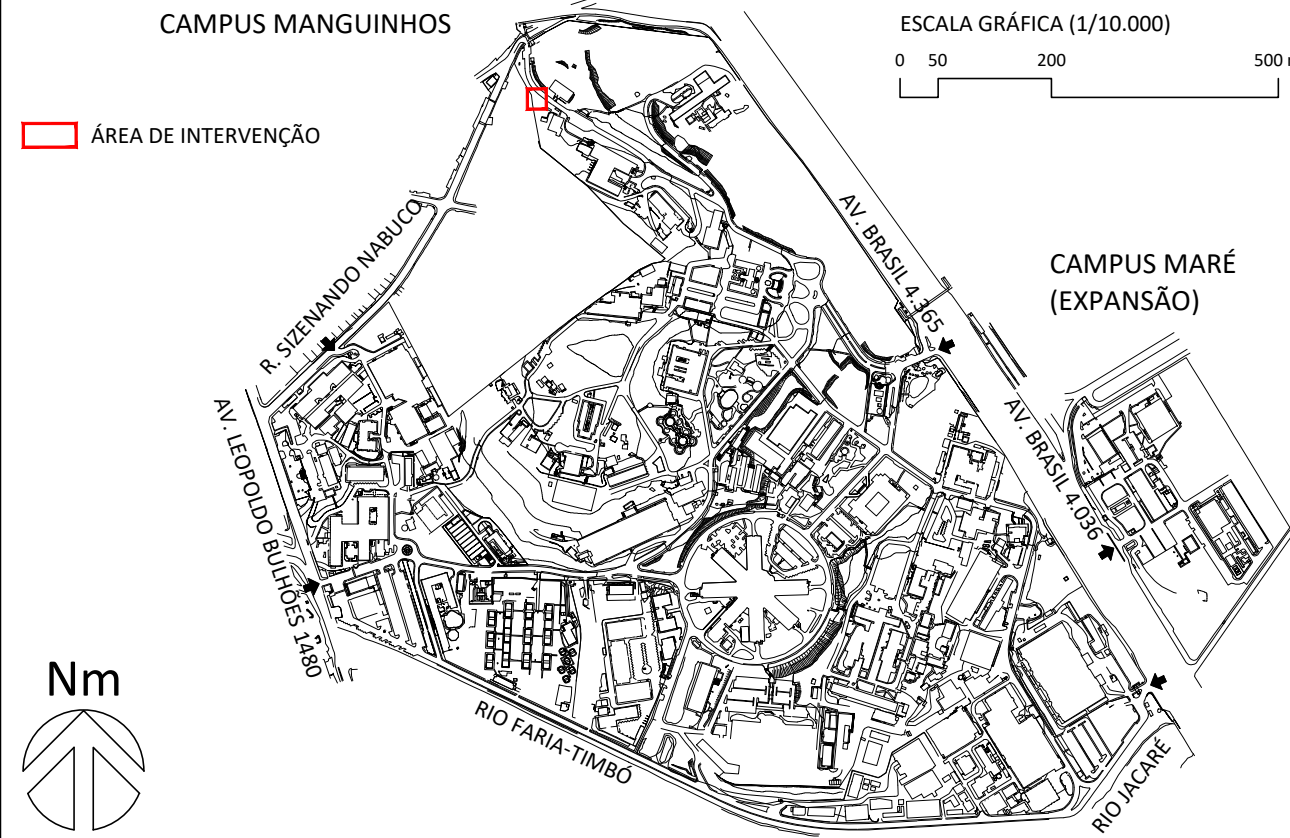

CONVENÇÕES: ALVENARIAS, PAREDES E DIVIÓRIAS

15* ALVENARIA COM REVESTIMENTO
(*) SALVO INDICAÇÃO EM PROJETO

QUADRO DE REVESTIMENTOS

PISOS, RODAPÉS E TABEIRAS

1 SISTEMA DE PISO ELEVADO COM CAPACIDADE DE CARGA DE ATÉ 1.250,00 KG/M² COM REVESTIMENTO DE PISO VINÍLICO ANTISTÁTICO CONDUTIVO, DEVENDO SER ATERADO NA REDE DA ÁREA, EM COR A DESEJAR EM PROJETO.

3 piso cimento liso e desempenado (almox.)

PAREDES E RODAMEIOS

1 PINTURA EXTERNA ACRÍLICA SOBRE SELADOR TINTA ACRÍLICA DE ACABAMENTO ACETINADO METALATEX CLIMA E TEMPO, PREMIUM, NA COR AREIA VENDAVAL. REF.: 17 - SHERWIN WILLIAMS OU SIMILAR

2 PINTURA EXTERNA ACRÍLICA SOBRE SELADOR TINTA ACRÍLICA DE ACABAMENTO ACETINADO METALATEX CLIMA E TEMPO, PREMIUM, NA COR CONCRETO - SHERWIN WILLIAMS OU SIMILAR

3 PINTURA INTERNA ACRÍLICA SOBRE SELADOR TINTA ACRÍLICA PREMIUM METALATEX REQUINTE ACETINADO, NA COR BRANCO PURO REF.: SW7005 - MARCA SHERWIN WILLIAMS OU SIMILAR

4

TETOS E RODATETOS

1 PINTURA INTERNA (TETO) EM TINTA LATEX-PVA NA COR BRANCA, MARCA SUVINIL OU SIMILAR

NOTAS SOBRE REVESTIMENTOS

1 - NÃO SERÃO ACEITOS MATERIAIS DE REVESTIMENTOS DIFERENTES DAQUELES ESPECIFICADOS EM PROJETO SEM APROVAÇÃO PRÉVIA DA FISCALIZAÇÃO.

2 - A PAGINAÇÃO DE PISO E/OU PAREDE EXPRESSA EM PROJETO DEVERÁ SER RIGOROSAMENTE RESPEITADA; QUALQUER NECESSIDADE DE ALTERAÇÃO DEVERÁ SER APROVADA PREVIAMENTE PELA FISCALIZAÇÃO.

QUADRO DE SOLEIRAS, FILETES E TENTOS, E PEITORIS

SOLEIRAS, FILETES E TENTOS

1 SOLEIRA EM GRANITO APICADO - ANTIDERRAPANTE; COM 2 cm DE ESPESURA

NOTAS SOBRE SOLEIRAS, FILETES E TENTOS, E PEITORIS

1 - NÃO SERÃO ACEITOS MATERIAIS OU ACABAMENTOS DE SOLEIRAS, FILETES E TENTOS, E PEITORIS DIFERENTES DAQUELES ESPECIFICADOS EM PROJETO SEM APROVAÇÃO PRÉVIA DA FISCALIZAÇÃO.

2 - O COMPRIMENTO DAS SOLEIRAS E FILETES, E PEITORIS DEVERÁ SER IGUAL À LARGURA DA ESQUADRIA SOMADA À ESPESURA DA GUARNIÇÃO; NOS VÃOS SEM ESQUADRIA DEVERÁ SER CONSIDERADA LARGURA DA PEÇA IGUAL À DO VÃO.

3 - OS TENTOS DEVERÃO SER ENGASTADOS NA ALVENARIA EM 2 cm PARA CADA LADO DA ALVENARIA, NO MÍNIMO.

QUADRO DE ESQUADRIAS E TIPOS DE FERRAGEM (FE)

DESCRIÇÃO DE PORTAS (P) GUARNIÇÃO VISOR OU OBS. FE

0.90 x 2.10 m (1 FOLHA)

P1 PORTA DE ALUMÍNIO (P1) TIPO VENEZIANA COM ALETAS VEDADAS, EM PINTURA ELETROSTÁTICA BRANCA

PERFIS DE ALUMÍNIO COM PINTURA ELETROSTÁTICA BRANCA

CONJUNTO DE MOLA DE FECHAMENTO SUPERIOR VEDA FRESTA INTERIOR

1

NOTAS SOBRE ESQUADRIAS

1 - NÃO SERÃO ACEITAS ESQUADRIAS COM MEDIDAS, SISTEMA DE ABERTURA, MATERIAIS OU CARACTERÍSTICAS DIFERENTES DAQUELES ESPECIFICADAS EM PROJETO SEM APROVAÇÃO PRÉVIA DA FISCALIZAÇÃO.

2 - ANTES DA EXECUÇÃO DAS ESQUADRIAS, TODAS AS MEDIDAS DE VÃO DEVERÃO SER CONFERIDAS NO LOCAL; NÃO SERÃO ACEITOS COMPLEMENTOS OU CORTES NAS ESQUADRIAS REALIZADOS NA OBRA.

3 - PORTAS DE INCÊNDIO SÃO DESCRITAS COMO P1 E NÃO CONSTAM NO MAPA DE ESQUADRIAS (DETALHAMENTO) POR SEREM INDUSTRIALIZADAS, DEVENDO RESPEITAR AS NORMAS VIGENTES DE CONSTRUÇÃO E INSTALAÇÃO.

4 - ESQUADRIAS EXISTENTES QUE NÃO SOFRERÃO QUALQUER MODIFICAÇÃO SÃO DESCRITAS COMO PE (PORTAS) E JE (JANELAS).

A EMISSÃO INICIAL		COSME LUIZ CHINIARA		10/11/2023
REV.	DESCRIÇÃO	APROVADO POR		DATA
COGIC Coordenação-Geral de Infraestrutura do Campus		PROF. LUIZ Fundação Oswaldo Cruz		NOME DO PRÉDIO SALA SATELITE
NOME DO ARQUIVO A907Y01A.pdf		CAMPUS MANGUINHOS		Nº PRÉDIO 907
TIPO DE PROJETO SUBTIPO DE PROJETO		ESCALA CONSTRUÇÃO		Nº DA META 2023.049
TÍTULO DA PRANCHA PLANTA DE SITUAÇÃO, PLANTA BAIXA E DE COBERTURA, CORTES E ELEVACOES DA SALA SATELITE		FASE ANTEPROJETO		DE 1 OR 2023.11.07.02
COORDENADOR DA META PEDRO PAULO LOPES PINTO		RESPONSÁVEL TÉCNICO PEDRO PAULO LOPES PINTO		Nº REGISTRO CAU A36535-1
EQUIPE COSME, PEDRO, RODRIGO, LEANDRO, RAFAEL, NATHÁLIA, JEFFERSON, YURI, PAULO, MANUCIE, SALIM, ANA LÚCIA				

ARQ-01